鮮魚

刺身盛り合わせ

3点盛(おまかせ)【1人前】	1,210円
5点盛(おまかせ)	2,585円
活真あじ入 舟盛【2人前】	3,300円
活魚入り 舟盛【3～5人前位】	6,600円～
(ヒラメ、鯛、カワハギ、イサキ等、活魚入りで盛り合わせます)	
5人前以上豪華におまかせ(大舟)	12,100円
	16,500円
	19,800円

表示価格は税込み価格になります。

活魚お造り

真あじ刺身	902円
真あじたたき	902円
真あじなめろう	902円
ひらめ造り	おすすめ価格
かわはぎ造り	おすすめ価格
さざえ	1,067円
あか貝	825円
活あわび造り	おすすめ価格
殻付き生がき	おすすめ価格
季節の魚お造り	おすすめ価格

ふぐ

とらふぐ刺身【2人前】	
とらふぐ刺身【4人前】	
とらふぐ皮刺身	10月中旬までお休みします

刺身

マグロ(静岡市場)	880円
かんぱち刺身	880円
たこブツ切り(茹で)	836円
真いか刺身	880円
ひらめ刺身	おすすめ価格
赤貝刺身	825円
ほたて刺身(解凍)	825円
甘えび刺身(解凍)	792円
つぶ貝刺身	770円
いわし刺身	500円
ねぎとろ	550円
生さくらえび	682円
生じらす	682円

お持ち帰り出来ます。

珍味

居酒屋鮮魚まかないたたき	880円
生うに	1,320円
マグロと山芋わさびなめろう	880円
かにみそ	891円
このわた	825円
アンキモ	825円
なまこ	605円
いか塩辛 自家製	660円
ほたるいか塩辛 自家製	660円
ねぎとろユッケ	770円
やまかけ	748円
もずく	473円
かつお酒盗 自家製	693円
梅水晶(サメ軟骨)	500円

※魚の入荷先は静岡中央卸売市場と田子の浦漁港・沼津の市場及び活魚店2軒

天ぷら

天ぷら盛り合わせ【1人前】	1,320円
99%桜えびかき揚	880円
桜えびのパラパラ揚(塩味)	880円
メギス天ぷら(駿河湾深海魚)	770円
えび天ぷら	880円
きす天ぷら	682円
あなご天ぷら【1匹】	880円
山いも磯辺揚	770円
揚げ出し豆腐	682円

フライ

フライ盛り合わせ【1人前】(アジ・黒ハンペン・いわし・かき・帆立・エビ)	1,320円
えびフライ	880円
スパイシーチリポテト	660円
ポテトフライ	550円
富士鶏おろし竜田(富士宮育ち)	880円
かきフライ(天ぷらもOK)	847円
串かつ	682円
黒ハンペンフライ	682円
田舎コロッケ	550円
アジフライ	693円

から揚

から揚3点盛り(鶏から・ポテトフライ・たこ)	1,980円
かさごカリカリ揚	990円
サバの唐揚げおろしポン酢	770円
エビメンチカツ	748円
めひかりから揚(駿河湾深海魚)	728円
川えびから揚	550円
タコから揚	770円
鶏軟骨から揚	550円
若鶏から揚	792円
いかゲソ揚(天ぷらもOK)	682円
手羽先から揚	682円
にんにく丸揚	550円

蒸物

茶碗蒸し	605円
あさり酒蒸し	605円
はまぐり酒蒸し	682円

煮物

豚肉角煮	660円
もつ煮込み	539円
ながらみ	572円
魚の煮付け	魚で変わります

金目・カンパチ頭煮・かさご・あじ・太刀魚・サバ・他いろいろ

寿司

『新潟こしひかり』使用

お好み鮨

活あじ〔一尾〕	1,210円
中とろ〔3ヶ〕	お尋ね下さい
まぐろ〔3ヶ〕	814円
カンパチ〔3ヶ〕	814円
ひらめ〔3ヶ〕	814円
いか〔3ヶ〕	814円
たこ〔3ヶ〕	814円
うに〔2ヶ〕	1,265円
いくら〔2ヶ〕	1,045円
あか貝〔3ヶ〕	869円
ほたて〔3ヶ〕	814円
甘えび〔3ヶ〕	814円
えび〔3ヶ〕	814円
たまご〔3ヶ〕	693円
生しらす〔3ヶ〕	814円
他　本日の魚で握ります〔3ヶ〕	お尋ね下さい

お持ち帰り出来ます。

表示価格は税込み価格になります。

にぎり鮨

にぎり鮨〔超特〕	2,871円
にぎり鮨〔特上〕	1,881円
にぎり鮨〔上〕…	1,551円
にぎり桶〔3人前〕	4,004円
にぎり桶〔2人前〕	2,904円

巻物

鉄火巻	1,100円
ねぎとろ巻	1,100円
かっぱ巻	825円
おしんこ巻	825円
納豆巻	825円
梅しそ巻	825円
ツナマヨ巻	825円
山ごぼう巻	869円

丼物

駿河漁師丼……2,453円
生桜えび・生じらす・
活あじ刺身（白ご飯です）

ちらし鮨	1,573円
鉄火丼	1,683円
すきみトロロ丼	1,573円
ねぎとろ丼	1,573円

ハーフサイズできます

ごはん

素焼海苔入り

おにぎり

焼きおにぎり〔1個〕	440円
おにぎり〔各1個〕	352円

鮭・梅・明太子・おかか・ツナマヨ
こんぶ・ねぎ味噌

お持ち帰り出来ます。

表示価格は税込み価格になります。

※梅干は当店で漬けた物です。
（塩分控えめ無添加、
粗塩と焼酎とシソの葉のみ。）

麺・丼

富士宮焼そば	682円
焼うどん	682円
桜えび天パラ丼…	1,100円
桜えび天パラうどん（そばでもできます）（冷やしもOK）	1,045円
いかワタチャーハン…	792円
桜えびパラパラしらす丼	1,100円

その他

おしんこ	440円
キムチ	440円
ごはん	385円
みそ汁	253円

あさり・しじみ・なめこ・豆腐・
素焼きのり・わかめ

漬お茶

さけ茶漬	781円
梅茶漬	693円
明太子茶漬	781円
じゃこ茶漬	715円
鮭明太茶漬	858円
すっぽんスープ茶漬	858円
活アジなめろう茶漬	1,210円

雑炊

すっぽん雑炊	1,353円
かに雑炊	1,375円
富士鶏スープ雑炊…	1,221円
きのこ雑炊	1,155円
梅入り雑炊	1,155円

お食事

駿河膳……3,000円
お刺身・金目煮・しらすおろし・メギス天・桜えびかき揚げ・ごはん・味噌汁・香の物

かいろうぜん
海郎膳……3,000円
お刺身・天ぷら・寿司・茶碗蒸・小付け・サラダ・味噌汁

フライ定食	1,300円
焼肉定食	1,200円
お刺身定食	1,600円
天ぷら定食（天丼でも）	1,600円

自分定食 600円（単品で御注文の方、ごはん、味噌汁、サラダ、小付けがついて定食にできます）

肉串 焼てき

串焼盛り合わせ
（牛タン入り）　お一人2～3本位
その他お好みで盛り合わせます

【2人前】2,255円
【3人前】3,256円
【4人前】4,422円
【5人前】5,423円

串なし焼き鳥（肉1枚分）	990円
手羽先	671円
スペアリブ黒コショー焼き	990円
馬刺（霜降）	990円
ソーセージ	781円
とんぺい焼	682円
ぶたキムチ	726円
厚焼玉子（だし巻玉子もOK）	627円
スタミナ大餃子	715円
チーズ入納豆オムレツ	660円
鶏せせりネギ塩焼	660円
厚切り牛タンステーキ	1,320円
焼き鳥〔2本〕	418円
つくね〔2本〕	418円
タン（豚）〔2本〕	418円
ハツ〔2本〕	418円
鶏軟骨〔2本〕	418円
とり皮〔2本〕	418円
すな肝〔2本〕	418円
アスパラ肉巻〔2本〕	418円
しそ肉巻〔1本〕	418円
トマト肉巻〔1本〕	418円
豚串〔2本〕	418円

※鶏は青森産地鶏を使用しています。
※塩は静岡の『あらしお』を煎って使用しています。

焼魚 焼てき

表示価格は税込み価格になります。

あゆ塩焼き	682円
さんま塩焼き	891円
アジ開き（沼津港産）	682円
ホッケ	682円
ししゃも	484円
たち魚	660円
うなぎ肝焼	660円
焼はまぐり	682円
焼あなご（蒲焼・白焼・ポン酢）	880円
アジさんが焼（焼なめろう）	902円
ガーリックシュリンプ	682円
あじ塩焼	770円
さば塩焼	715円
いか姿焼	990円
ぶりカマ（塩焼き・照り焼き）	1,265円
さざえツボ焼	1,067円
エイヒレ	539円
いかワタ焼	660円
黒ハンペン磯辺焼	682円

お持ち帰り出来ます。

チーズ 焼てき

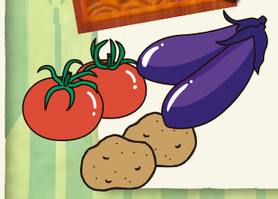

エビマヨチーズ焼	704円
チーズポテト	704円
チーズアスパラ	704円
チーズ春巻	704円
トマトなすチーズ	704円
もっちりジャガチーズ揚（3個）	704円
カマンベールフライ	770円
豆腐とチーズのステーキ	770円
チーズせんべい	583円
しらすカルボナーラピザ風	792円

野菜 焼てき

トマト丸ごとオリーブ焼	550円
ししとう	440円
なす焼き	550円
しいたけ焼	440円
ピーマン焼	429円
にんにく丸焼	550円
塩煎ぎんなん焼	550円
山いもトロロ焼	792円

バター 焼てき

ブロッコリーじゃがいもガリバタ	715円
じゃがバター	550円
ホタテバター	682円
アスパラバター	605円
あさりバター	660円
なすバター	616円
きのこホイル	649円
コーンバター	550円
おさつバター	660円

デザート

バニラアイス	572円
ロールもちアイス	660円
マウンテンアイス（チョコレート・キャラメル・黒蜜きなこ）	748円
黒蜜きなこアイス（バニラ、抹茶、ストロベリー）	583円
焼芋おさつバニラチョコ	748円

すぐ出る

ゆで落花生（富士宮サーサン農園）	440円
えだ豆	440円
しらすおろし	440円
なめこおろし	440円
冷やっこ	440円
おしんこ	440円
らっきょう〔自家漬〕	440円
キムチ	440円

手切りキャベツのサラダ

海郎小屋サラダ	968円
豆腐の中華風サラダ	715円
生野菜サラダ	715円
ゴーダとエダムチーズサラダ	715円
和風じゃこサラダ	715円
鮮魚のカルパッチョ	792円
ポテトサラダ	660円
やまいも千切り	550円
トマトスライス	440円
もろキュウ	440円
うめキュウ	440円

※野菜は公設市場と富士宮（山宮地区）の物を中心に使用しています。

表示価格は税込み価格になります。

海郎小屋名物

陶板焼

浅い陶器の鍋

浅い陶器の鍋です。調理してからおだしします。

ホルモン陶板〔2～3人前〕

✽豚ホルモンと野菜を
ニンニク醤油で焼いた人気の陶版　2,750円

いかワタ海賊焼〔2～3人前〕

✽いかワタソースをベースに魚介と野菜をからめた
オーブン焼。〆にごはんを混ぜて･･･が通。

2,970円

富士山麓陶板〔2～3人前〕

✽富士宮焼きそばをあんかけ焼きそば風(黒はんぺん入り)に
仕上げに桜えびのパラパラ揚げを乗せちゃいました。
地元の味をお楽しみください。

2,970円

白身魚とエビのみそ坦々陶板〔2～3人前〕

✽ピリ辛の肉味噌と白身魚とエビの旨みが野菜に染みて
酒もご飯もすすむ一品。

2,970円

鶏とトマトチーズ陶板〔2～3人前〕

✽自家製のトマトソースで鶏肉と野菜を煮て
たっぷりチーズをかけてオーブン焼き。
トマトソースとチーズがマッチしてビールが美味い!!

2,970円

ふぐ料理

ふぐコース

10月中旬まで
お休みします

とらふぐ一品料理

とらふぐ鍋〔2～3人前〕･･･ お休み中
とらふぐ刺身〔2人前〕･･･ お休み中
とらふぐ刺身〔4人前〕･･･ お休み中
とらふぐ皮刺身･････････ お休み中
ふぐから揚･････････････ お休み中
とらふぐヒレ酒･････････ 1,100円

すっぽん料理

フルコース

残念ですが…当分の間
お休みさせて
頂きます

ハーフコース

全品6点　2～3人前で
8,030円

鍋・から揚・雑炊・茶碗蒸・酢物・香の物

すっぽん一品料理

すっぽん鍋･････････････ 4,510円
すっぽん雑炊････････ 1,342円
すっぽん茶碗蒸･････････ 781円
すっぽんから揚･････ 1,386円
すっぽん吸い物･････････ 495円
すっぽん串焼き･････ 1,441円

大小御宴会承ります。

季節により当店自慢の料理をご用意して
お待ち申し上げております。

営業時間 11:30～22:30

50人乗り 送迎バス あります

一気飲み厳禁
STOP! 飲酒運転

車で来店のお客様、代行又はタクシーをご利用
下さい。車は置いて帰られても結構です。

海郎小屋ではただいま
ふぐ処理師 3名
調理師 5名
きき酒師 3名

本日も頑張ります!

※同一の厨房で調理する都合上アレルギー物質が混ざる可能性がございます